

Desaparición forzada

"A todos aquellos que siguen buscando"

Camilo Ramírez Garza

a desaparición forzada posee, además de un hacer (modus operandi de quien ejecuta y mantiene un secuestro) un despliegue de recursos y estrategias –sepan o no quienes las emplean- tanto del Estado como del crimen organizado, enfocadas a encarar los efectos de tal crimen. Es decir, ocultar (maquillar cifras, censura en medios de comunicación) tergiversar y delimitar su incidencia, a fin de realizar su objetivo final: borrar de la memoria colectiva su ocurrencia, intentar reducirlo al olvido, cuando no a un "mito urbano", producto de la imaginación disparatada de unos cuantos. Algo similar a "la solución" final del nazismo con su doble objetivo: realizar el crimen y posteriormente borrar sus huellas.

Una vez que alguien ha nacido y se le registra, su vida comienza a tener una existencia simbólica, además de la familiar que con los seres queridos ya tenía. Esa nueva presencia corta el tiempo y el espacio para el nuevo ser. Al poco tiempo se van tejiendo vínculos y relaciones en el entramado social más amplio (escuela, grupos de amigos, trabajo, el Estado y sus políticas públicas, etc.) cada contacto se despliega en un lazo humano donde puede haber lo mismo amor, como odio,



Cuando se presenta una desaparición forzada, un secuestro la ausencia cala hondo.

envidia, celos, cooperación... y cada uno de los lazos que los humanos poseemos por nuestra condición de seres especulares, en relación con los demás.

Cuando se produce un fallecimiento, a diferencia de un secuestro, se conoce el límite de una vida; vida, memoria y cuerpo se localizan espaciotemporalmente, permitiendo acompañar al ser amado que ha muerto, su cuerpo inerte es testigo tanto de la vida que tuvo como de su finitud, algo que no regresará, se llora y grita, pero en compañía. En cambio, cuando se presenta una

desaparición forzada, un secuestro -a diferencia de la voluntaria que implica siempre una cierta liberación para alguien que huye y muchas preguntas para otros- la ausencia cala hondo, desgarrando los referentes que incluían memoria, cuerpo y compañía, dejando tras de sí una pura memoria sobre el otro, que funcionará como el intento desesperado de reintroducir y unir la fórmula memoria-compañía del ser querido que ahora está ausente, y que podría estar en cualquier lugar, se le busca en todos lados. La gente, echando mano de lo que tiene, busca, toca

Psicología

puertas, pregunta, produciéndose a menudo, una desmemoria del otro (Estado, amigos, conocidos, medios de comunicación...) vivida como traición ante sí y el ser querido desaparecido.

Algunos otros, heridos por el mismo dolor, se acompañan, hablan, gritan alto, unen sus voces, creando un cuerpo de memoria colectiva y a la vez singular que trabaja sin descanso, en comunión tanto con los presentes como con los ausentes, rescatando sobre toda esa vida del ser querido en su dimensión amorosa, simbólica, jurídica y narrativa (aquello que decía y hacía cuando estaba con nosotros) para poder encontrarle. Por eso hablan de esos que buscan, los nombran sin descanso, bordan sus nombres en lienzos que emulan el corazón de ellos y de la patria, para que no sean borrados o simplemente reducidos a números y porcentajes, elemento del discurso del terror biopolítico, que no se inmuna ante el dolor del semejante y celebra la reducción de un índice.

Algunas estrategias del Estado, así como de comisiones de derechos

humanos, es intentar hacer de la desaparición forzada, del secuestro –como de otros males personales, familiares y sociales- cosa psicológica, neurológica y/o psiquiátrica. No dudamos que ciertas partes del cuerpo se sacudan a tal grado por el drama vivido, que algunas personas en algunos momentos requieran un abordaje paliativo para calmar ciertos efectos de su malestar, pero la cura de base nunca podrá ser solo la mente o el cerebro, pues el daño no está ahí en principio, sino en el largo y ancho tejido político-social-simbólico y real, donde se produjo la desaparición forzada de su ser querido y que ahora en el mismo contexto se le quiere borrar; "la cura" del secuestro –si se pudiera decir algo como eso- implicaría la reivindicación con todos sus detalles del crimen (procesamiento de los culpables) su memoria y por supuesto, el rescate y recuperación del ser querido desaparecido.

http://columnacamilo.jimdo.com



Por lo menos un integrante de cada cuatro hogares mexicanos sufre algún trastorno mental.

Tiene depresión un alto costo en el país

México, DF/NTX.-

De las 10 enfermedades más frecuentes y de alto costo entre la población mexicana, al menos cuatro son de tipo mental como la depresión, y para 2030 se prevé que los padecimientos mentales serán los servicios de salud más demandados, reveló la empresa Eli Lilly.

La farmacéutica señaló que durante el Neurocongress 2014 se informó que de acuerdo con informes de la Organización Mundial de la Salud (OMS) actualmente por lo menos un integrante de cada cuatro hogares mexicanos sufre algún trastorno mental.

En el evento, agregó, se destacó que cada año se pierden 500 millones de años de vida por discapacidades asociadas a problemas de salud, de las cuales 12 por ciento corresponde a padecimientos psiquiátricos.

En México, detalló, este tipo de padecimiento se encuentran entre las principales causas de pérdida de vida saludable y funcional entre jefes de familia de entre 30 y 50

años, los cuales tardan de cuatro a 20 años para buscar atención médica especializada.

Por ello, el director de Eli Lilly México, Carlos Bolaños, dijo que evaluar el impacto de las enfermedades mentales es clave para incrementar la detección oportuna de los pacientes y acelerar el inicio de un tratamiento adecuado.

En ese sentido, comentó: "Este tipo de espacio nos permite acercarnos al binomio entre médico y paciente para entender mejor las necesidades que tienen para atender las enfermedades psiquiátricas y así dotar de mejor calidad de vida a los pacientes".

El Neurocongress, que se realizó este fin de semana, es un evento de actualización médica en el área de la psiquiatría y la neurología, que tiene como fin analizar, capacitar y actualizar a la sociedad médica nacional en los adelantos para el tratamiento adecuado de las enfermedades mentales, informó la empresa en un comunicado.

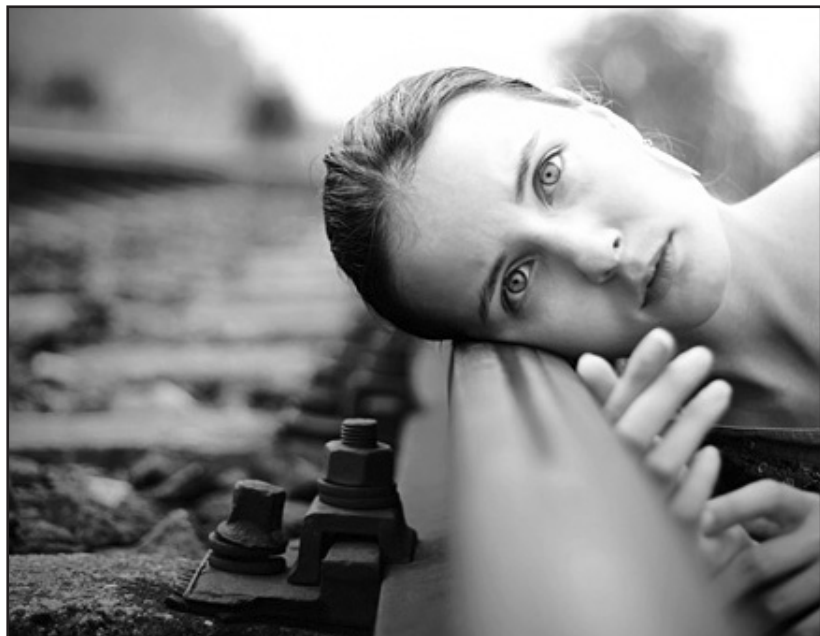

Este tipo de padecimiento se encuentran entre las principales causas de pérdida de vida saludable y funcional

SORTEO MAYOR 3507 CON PREMIO PRINCIPAL DE \$18'000,000.00 EN TRES SERIES DE \$6'000,000.00 CADA UNA

LISTA OFICIAL DE PREMIOS, APROXIMACIONES, CENTENAS Y TERMINACIONES.

www.facebook.com/Pref-Home#pages/Loteria-Nacional-para-la-Asistencia-Publica/180218712833

CONSTANDO ESTE SORTEO DE 3 SERIES, EL POSEEDOR DEL BILLETE COMPLETO, (3 SERIES), OBTIENE 3 VECES EL IMPORTE DE CUALESQUIERA DE LOS PREMIOS QUE APARECEN EN EL PRESENTE REPARTO.											
CENTENAS	NUMEROS-PREMIO	NUMEROS-PREMIO	NUMEROS-PREMIO	NUMEROS-PREMIO	NUMEROS-PREMIO	NUMEROS-PREMIO	NUMEROS-PREMIO	NUMEROS-PREMIO	NUMEROS-PREMIO	NUMEROS-PREMIO	NUMEROS-PREMIO
0004	07970 c 1,600.00	03788 11,200.00	08332 1,600.00	12788 11,200.00	17388 11,200.00	22393 1,600.00	24423 c 800.00	25688 12,000.00	26882 c 1,200.00	29231	33888 12,000.00
0008	07971 c 1,600.00	03813 11,200.00	08335 1,600.00	12795 1,600.00	17466 1,600.00	22398 11,200.00	24424 c 800.00	25689 12,000.00	26883 c 1,200.00	33710	33889 12,000.00
0018	07972 c 1,600.00	03816 11,200.00	08338 1,600.00	12798 1,600.00	17469 1,600.00	22405 11,200.00	24425 c 800.00	25690 12,000.00	26884 c 1,200.00	33719	33900 12,000.00
0028	07973 c 1,600.00	03819 11,200.00	08341 1,600.00	12801 1,600.00	17472 1,600.00	22412 11,200.00	24426 c 800.00	25691 12,000.00	26885 c 1,200.00	33728	33901 12,000.00
0038	07974 c 1,600.00	03822 11,200.00	08344 1,600.00	12804 1,600.00	17475 1,600.00	22419 11,200.00	24427 c 800.00	25692 12,000.00	26886 c 1,200.00	33737	33902 12,000.00
0048	07975 c 1,600.00	03825 11,200.00	08347 1,600.00	12807 1,600.00	17478 1,600.00	22426 11,200.00	24428 c 800.00	25693 12,000.00	26887 c 1,200.00	33746	33903 12,000.00
0058	07976 c 1,600.00	03828 11,200.00	08350 1,600.00	12810 1,600.00	17481 1,600.00	22433 11,200.00	24429 c 800.00	25694 12,000.00	26888 c 1,200.00	33755	33904 12,000.00
0068	07977 c 1,600.00	03831 11,200.00	08353 1,600.00	12813 1,600.00	17484 1,600.00	22440 11,200.00	24430 c 800.00	25695 12,000.00	26889 c 1,200.00	33764	33905 12,000.00
0078	07978 c 1,600.00	03834 11,200.00	08356 1,600.00	12816 1,600.00	17487 1,600.00	22447 11,200.00	24431 c 800.00	25696 12,000.00	26890 c 1,200.00	33773	33906 12,000.00
0088	07979 c 1,600.00	03837 11,200.00	08359 1,600.00	12819 1,600.00	17490 1,600.00	22454 11,200.00	24432 c 800.00	25697 12,000.00	26891 c 1,200.00	33782	33907 12,000.00
0098	07980 c 1,600.00	03840 11,200.00	08362 1,600.00	12822 1,600.00	17493 1,600.00	22461 11,200.00	24433 c 800.00	25698 12,000.00	26892 c 1,200.00	33791	33908 12,000.00
0108	07981 c 1,600.00	03843 11,200.00	08365 1,600.00	12825 1,600.00	17496 1,600.00	22468 11,200.00	24434 c 800.00	25699 12,000.00	26893 c 1,200.00	33800	33909 12,000.00
0118	07982 c 1,600.00	03846 11,200.00	08368 1,600.00	12828 1,600.00	17499 1,600.00	22475 11,200.00	24435 c 800.00	25700 12,000.00	26894 c 1,200.00	33809	33910 12,000.00
0128	07983 c 1,600.00	03849 11,200.00	08371 1,600.00	12831 1,600.00	17502 1,600.00	22482 11,200.00	24436 c 800.00	25701 12,000.00	26895 c 1,200.00	33818	33911 12,000.00
0138	07984 c 1,600.00	03852 11,200.00	08374 1,600.00	12834 1,600.00	17505 1,600.00	22489 11,200.00	24437 c 800.00	25702 12,000.00	26896 c 1,200.00	33827	33912 12,000.00
0148	07985 c 1,600.00	03855 11,200.00	08377 1,600.00	12837 1,600.00	17508 1,600.00	22496 11,200.00	24438 c 800.00	25703 12,000.00	26897 c 1,200.00	33836	33913 12,000.00
0158	07986 c 1,600.00	03858 11,200.00	08380 1,600.00	12840 1,600.00	17511 1,600.00	22503 11,200.00	24439 c 800.00	25704 12,000.00	26898 c 1,200.00	33845	33914 12,000.00
0168	07987 c 1,600.00	03861 11,200.00	08383 1,600.00	12843 1,600.00	17514 1,600.00	22510 11,200.00	24440 c 800.00	25705 12,000.00	26899 c 1,200.00	33854	33915 12,000.00
0178	07988 c 1,600.00	03864 11,200.00	08386 1,600.00	12846 1,600.00	17517 1,600.00	22517 11,200.00	24441 c 800.00	25706 12,000.00	26900 c 1,200.00	33863	33916 12,000.00
0188	07989 c 1,600.00	03867 11,200.00	08389 1,600.00	12849 1,600.00	17520 1,600.00	22524 11,200.00	24442 c 800.00	25707 12,000.00	26901 c 1,200.00	33872	33917 12,000.00
0198	07990 c 1,600.00	03870 11,200.00	08392 1,600.00	12852 1,600.00	17523 1,600.00	22531 11,200.00	24443 c 800.00	25708 12,000.00	26902 c 1,200.00	33881	33918 12,000.00
0208	07991 c 1,600.00	03873 11,200.00	08395 1,600.00	12855 1,600.00	17526 1,600.00	22538 11,200.00	24444 c 800.00	25709 12,000.00	26903 c 1,200.00	33890	33919 12,000.00
0218	07992 c 1,600.00	03876 11,200.00	08398 1,600.00	12858 1,600.00	17529 1,600.00	22545 11,200.00	24445 c 800.00	25710 12,000.00	26904 c 1,200.00	33899	33920 12,000.00
0228	07993 c 1,600.00	03879 11,200.00	08401 1,600.00	12861 1,600.00	17532 1,600.00	22552 11,200.00	24446 c 800.00	25711 12,000.00	26905 c 1,200.00	33908	33921 12,000.00
0238	07994 c 1,600.00	03882 11,200.00	08404 1,600.00	12864 1,600.00	17535 1,600.00	22559 11,200.00	24447 c 800.00	25712 12,000.00	26906 c 1,200.00	33917	33922 12,000.00
0248	07995 c 1,600.00	03885 11,200.00	08407 1,600.00	12867 1,600.00	17538 1,600.00	22566 11,200.00	24448 c 800.00	25713 12,000.00	26907 c 1,200.00	33926	33923 12,000.00
0258	07996 c 1,600.00	03888 11,200.00	08410 1,600.00	12870 1,600.00	17541 1,600.00	22573 11,200.00	24449 c 800.00	25714 12,000.00	26908 c 1,200.00	33935	33924 12,000.00
0268	07997 c 1,600.00	03891 11,200.00	08413 1,600.00	12873 1,600.00	17544 1,600.00	22580 11,200.00	24450 c 800.00	25715 12,000.00	26909 c 1,200.00	33944	33925 12,000.00
0278	07998 c 1,600.00	03894 11,200.00	08416 1,600.00	12876 1,600.00	17547 1,600.00	22587 11,200.00	24451 c 800.00	25716 12,000.00	26910 c 1,200.00	33953	33926 12,000.00
0288	07999 c 1,600.00	03897 11,200.00	08419 1,600.00	12879 1,600.00	17550 1,600.00	22594 11,200.00	24452 c 800.00	25717 12,000.00	26911 c 1,200.00	33962	33927 12,000.00
0298	08000 c 1,600.00	03900 11,200.00	08422 1,600.00	12882 1,600.00	17553 1,600.00	22601 11,200.00	24453 c 800.00	25718 12,000.00	26912 c 1,200.00	33971	33928 12,000.00
0308	08001 c 1,600.00	03903 11,200.00	08425 1,600.00	12885 1,600.00	17556 1,600.00	22608 11,200.00	24454 c 800.00	25719 12,000.00	26913 c 1,200.00	33980	33929 12,000.00
0318	08002 c 1,600.00	03906 11,200.00	08428 1,600.00	12888 1,600.00	17559 1,600.00	22615 11,200.00	24455 c 800.00	25720 12,000.00	26914 c 1,200.00	33989	33930 12,000.00
0328	08003 c 1,600.00	03909 11,200.00	08431 1,600.00	12891 1,600.00	17562 1,600.00	22622 11,200.00	24456 c 800.00	25721 12,000.00	26915 c 1,200.00	33998	33931 12,000.00
0338	08004 c 1,600.00	03912 11,200.00	08434 1,600.00	12894 1,600.00	17565 1,600.00	22629 11,200.00	24457 c 800.00	25722 12,000.00	26916 c 1,200.00	34007	33932 12,000.00
0348	08005 c 1,600.00	03915 11,200.00	08437 1,600.00	12897 1,600.00	17568 1,600.00	22636 11,200.00	24458 c 800.00	25723 12,000.00	26917 c 1,200.00	34016	33933 12,000.00
0358	08006 c 1,600.00	03918 11,200.00	08440 1,600.00	12900 1,600.00	17571 1,600.00	22643 11,200.00	24459 c 800.00	25724 12,000.00	26918 c 1,200.00	34025	33934 12,000.00
0368	08007 c 1,600.00	03921 11,200.00	08443 1,600.00	12903 1,600.00	17574 1,600.00	22650 11,200.00	24460 c 800.00	25725 12,000.00	26919 c 1,200.00	34034	33935 12,000.00
0378	08008 c 1,600.00	03924 11,200.00	08446 1,600.00	12906 1,600.00	17577 1,600.00	22657 11,200.00	24461 c 800.00	25726 12,000.00	26920 c 1,200.00	34043	33936 12,000.00
0388	08009 c 1,600.00	03927 11,200.00	08449 1,600.00	12909 1,600.00	17580 1,600.00	22664 11,200.00	24462 c 800.00	25727 12,000.00	26921 c 1,200.00		